

# MONTPEZAT DE QUERCY (1/10)

27-1

Copie certifiée conforme à l'original annexé à l'arrêté préfectoral n° 99-1785 du 22 décembre 1999.  
Pour le Préfet et par délégation  
le chef du Bureau Application du Droit des Sols

Christian Marty

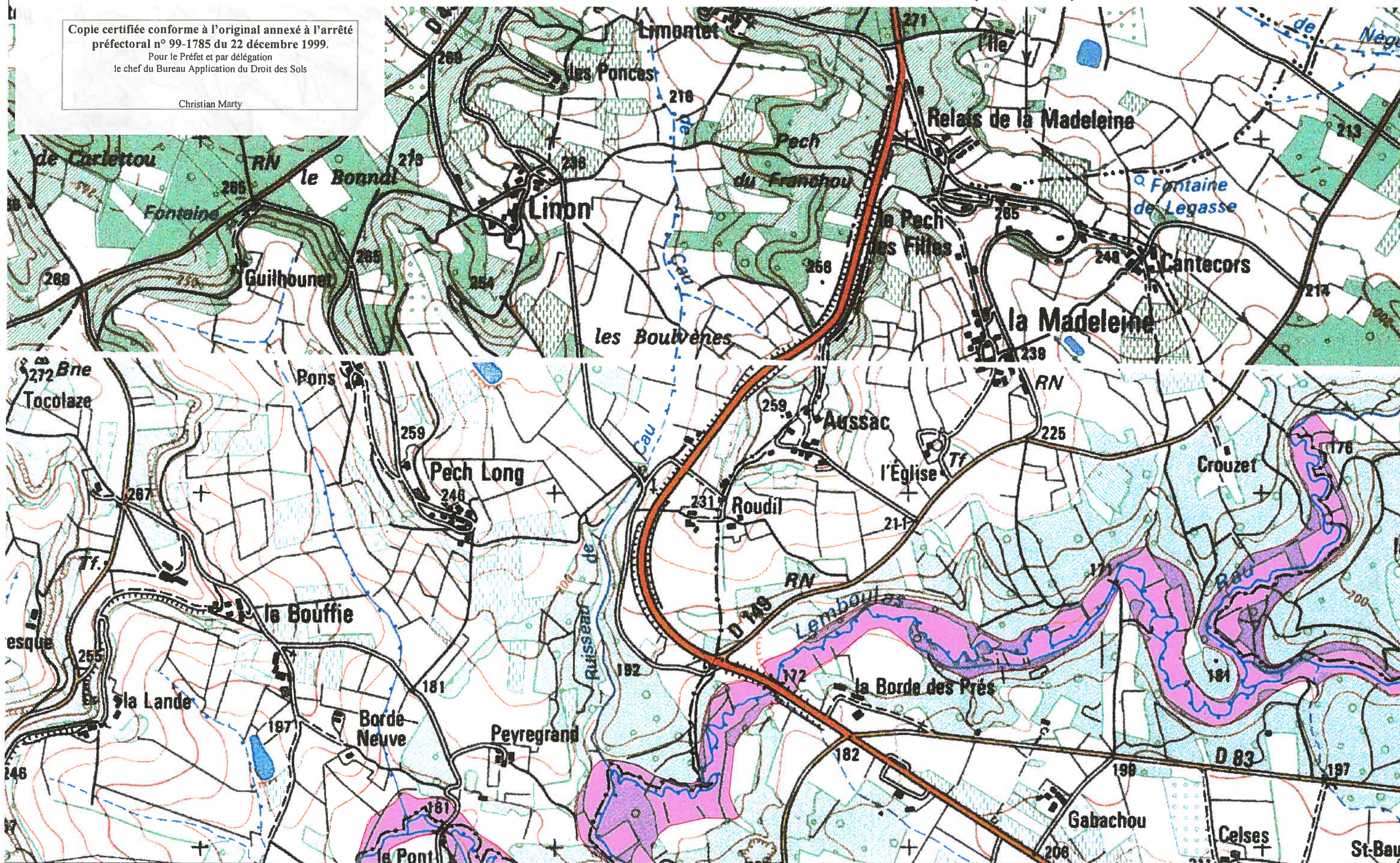

CARTE IGN SCAN 25 000 (c)IGN-PARIS-1996 Autorisation n°21-6001



**P-P-R INONDATION  
BASSIN DU TARN**

DDE 82/S.U.E

**CARTE DU ZONAGE**

 **ZONE ROUGE**

1	2	
3	4	
5	6	7
8	9	
10		



ECHELLE 1/10 000

# MONTPEZAT DE QUERCY (2/10)

27-2

Copie certifiée conforme à l'original annexé à l'arrêté préfectoral n° 99-1785 du 22 décembre 1999.  
Pour le Préfet et par délégation  
le chef du Bureau Application du Droit des Sols

Christian Marty

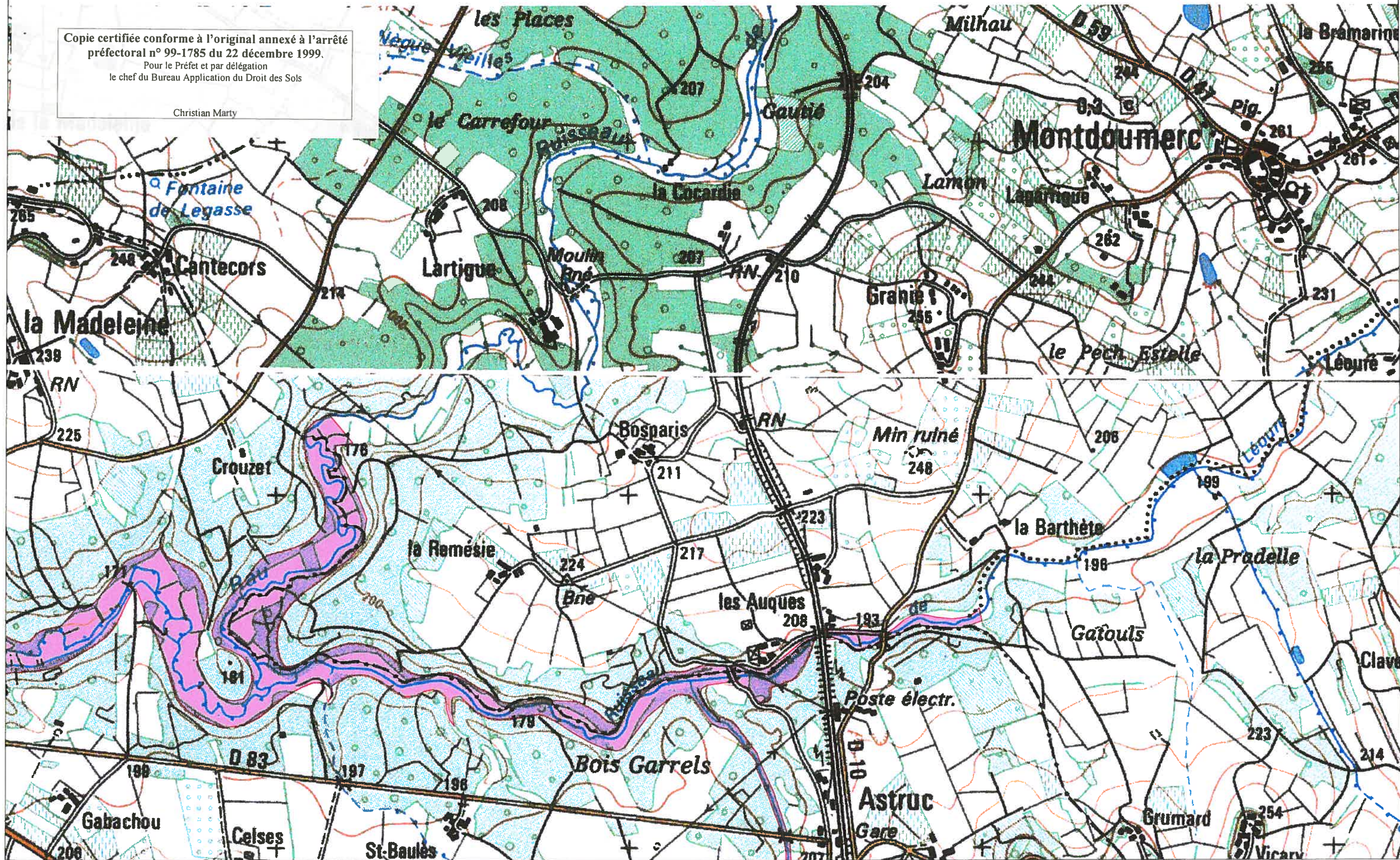

CARTE IGN SCAN 25 000 (C)IGN-PARIS-1996 Autorisation n°21-6001



**P-P-R INONDATION  
BASSIN DU TARN**

DDE 82/S.U.H.E

## CARTE DU ZONAGE

 ZONE ROUGE

1	2	
3	4	
5	6	7
8	9	
10		



ECHELLE 1/10 000

# MONTPEZAT DE QUERCY (3/10)

27-3

Copie certifiée conforme à l'original annexé à l'arrêté préfectoral n° 99-1785 du 22 décembre 1999.  
Pour le Préfet et par délégation  
le chef du Bureau Application du Droit des Sols

Christian Marty

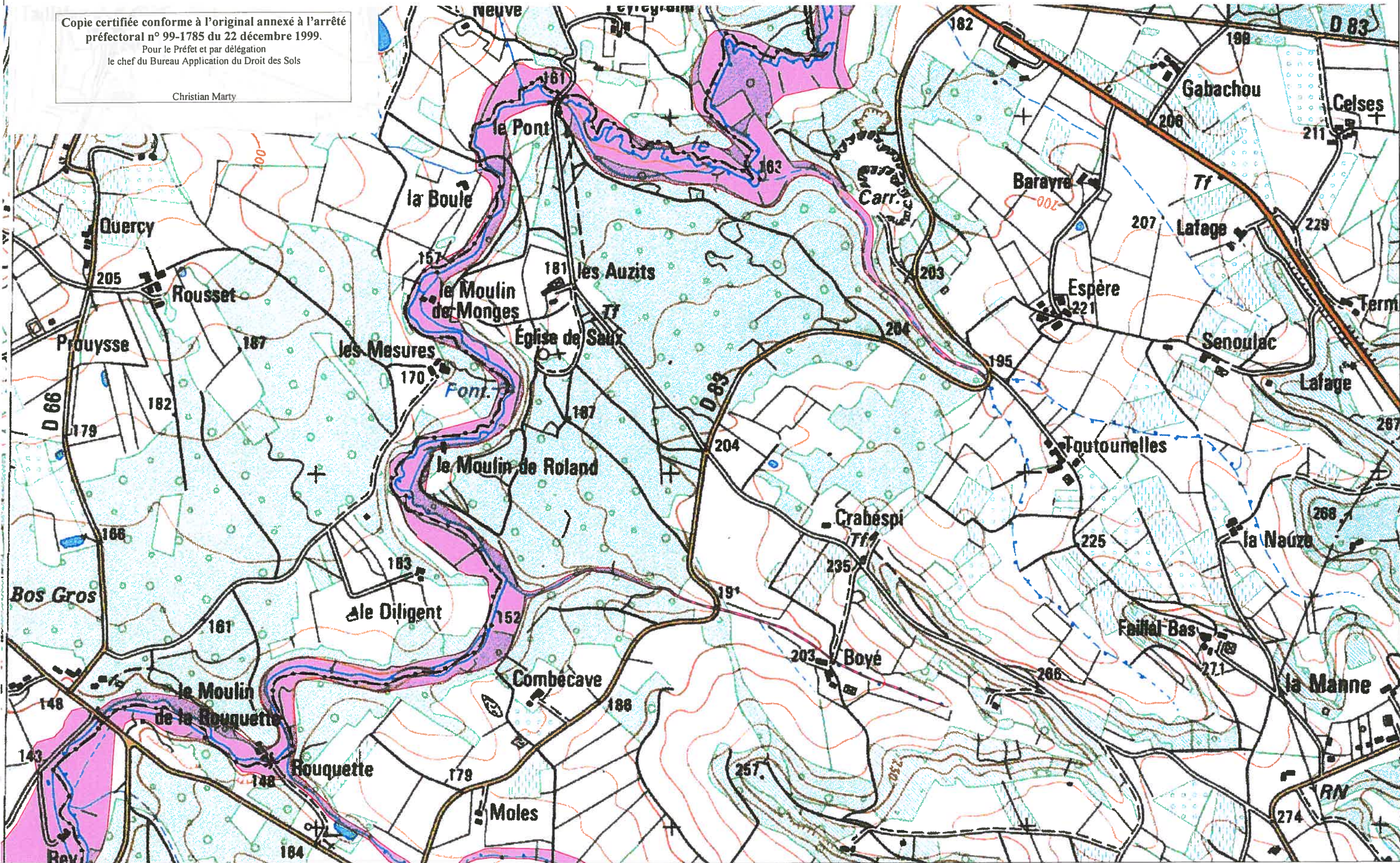

CARTE IGN SCAN 25 000-(C)IGN-PARIS-1996 Autorisation n°21-6001



**P-P-R INONDATION  
BASSIN DU TARN**

DDE 82/S.U.H.E

**CARTE DU ZONAGE**

 **ZONE ROUGE**

1	2	
3	4	
5	6	7
8	9	
10		



ECHELLE 1/10 000

# MONTPEZAT DE QUERCY (4/10)

27-4

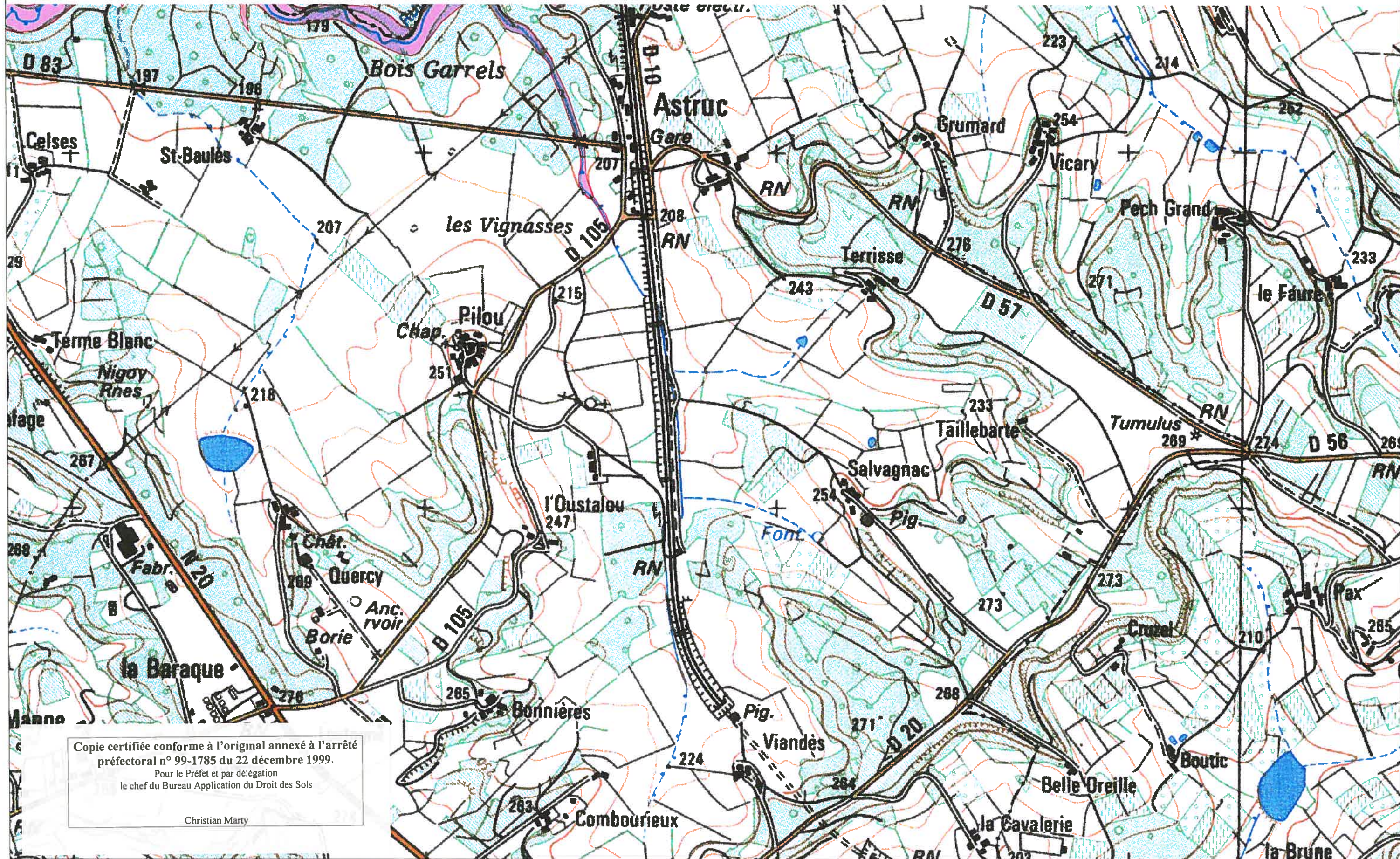

Copie certifiée conforme à l'original annexé à l'arrêté préfectoral n° 99-1785 du 22 décembre 1999.  
Pour le Préfet et par délégation  
le chef du Bureau Application du Droit des Sols  
Christian Marty

CARTE IGN SCAN 25 000-(G)IGN-PARIS-1996 Autorisation n°21-6001



**P-P-R INONDATION  
BASSIN DU TARN**

DDE 82/S.U.H.E

**CARTE DU ZONAGE**

 **ZONE ROUGE**

1	2	
3	4	
5	6	7
8	9	
10		



ECHELLE 1/10 000

# MONTPEZAT DE QUERCY (5/10)

27-5

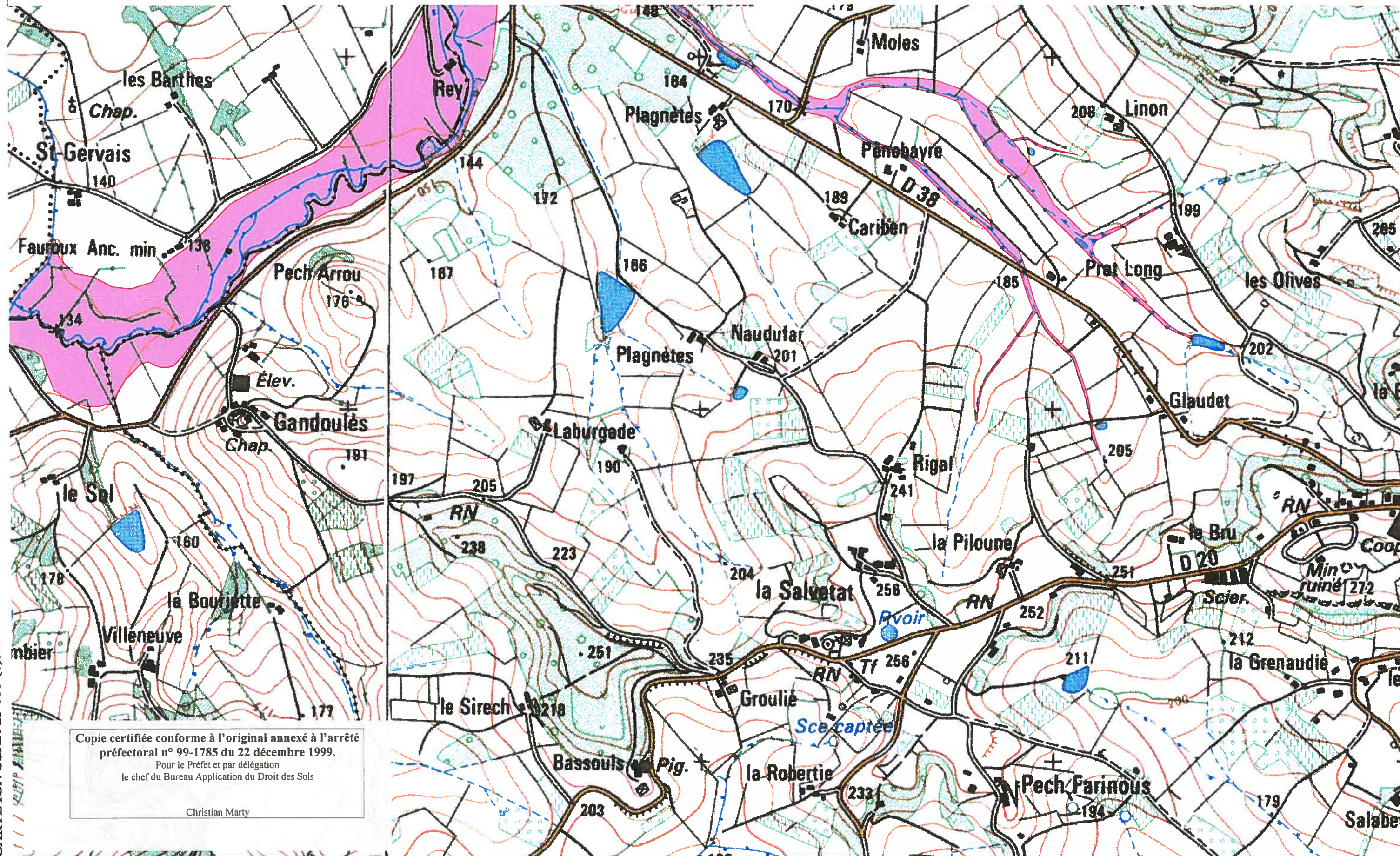

CARTE IGN SCAN 25 000-(C)IGN-PARIS-1996 Autorisation n°21-6001



**P-P-R INONDATION  
BASSIN DU TARN**

DDE 82/S.U.H.E

## CARTE DU ZONAGE

 ZONE ROUGE

1	2	
3	4	
5	6	7
8	9	
10		



ECHELLE 1/10 000

# MONTPEZAT DE QUERCY (6/10)

# 27-6

Copie certifiée conforme à l'original annexé à l'arrêté préfectoral n° 99-1785 du 22 décembre 1999.  
Pour le Préfet et par délégation  
le chef du Bureau Application du Droit des Sols

Christian Marty

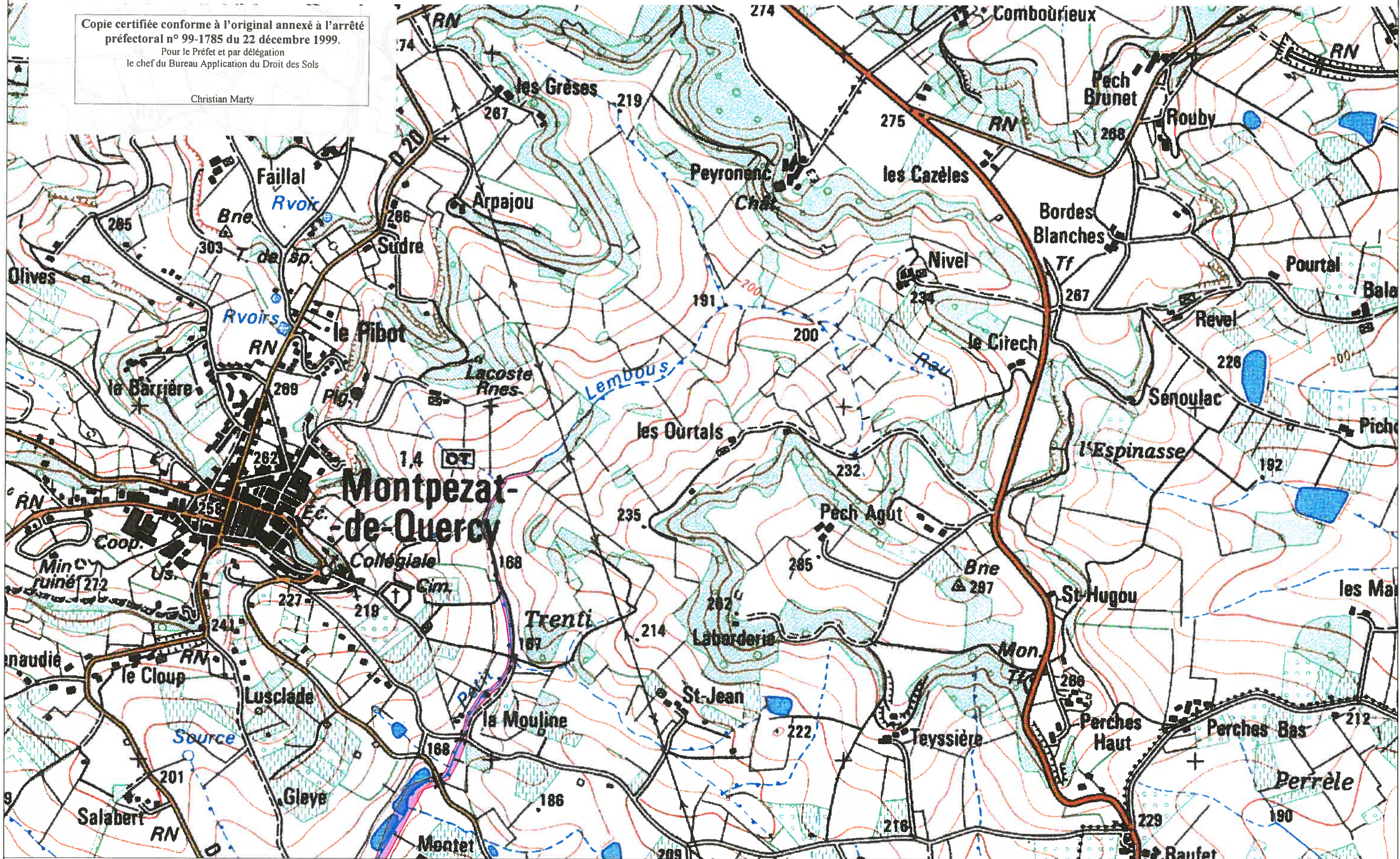

CARTE IGN SCAN 25 000-(G)IGN-PARIS-1996 Autorisation n°21-6001



**P-P-R INONDATION  
BASSIN DU TARN**

DDE 82/SUHE

## CARTE DU ZONAGE

 ZONE ROUGE

1	2	
3	4	
5	6	7
8	9	
10		



ECHELLE 1/10 000

# MONTPEZAT DE QUERCY (7/10)

# 27-7

Copie certifiée conforme à l'original annexé à l'arrêté préfectoral n° 99-1785 du 22 décembre 1999.  
Pour le Préfet et par délégation  
le chef du Bureau Application du Droit des Sols  
Christian Marty

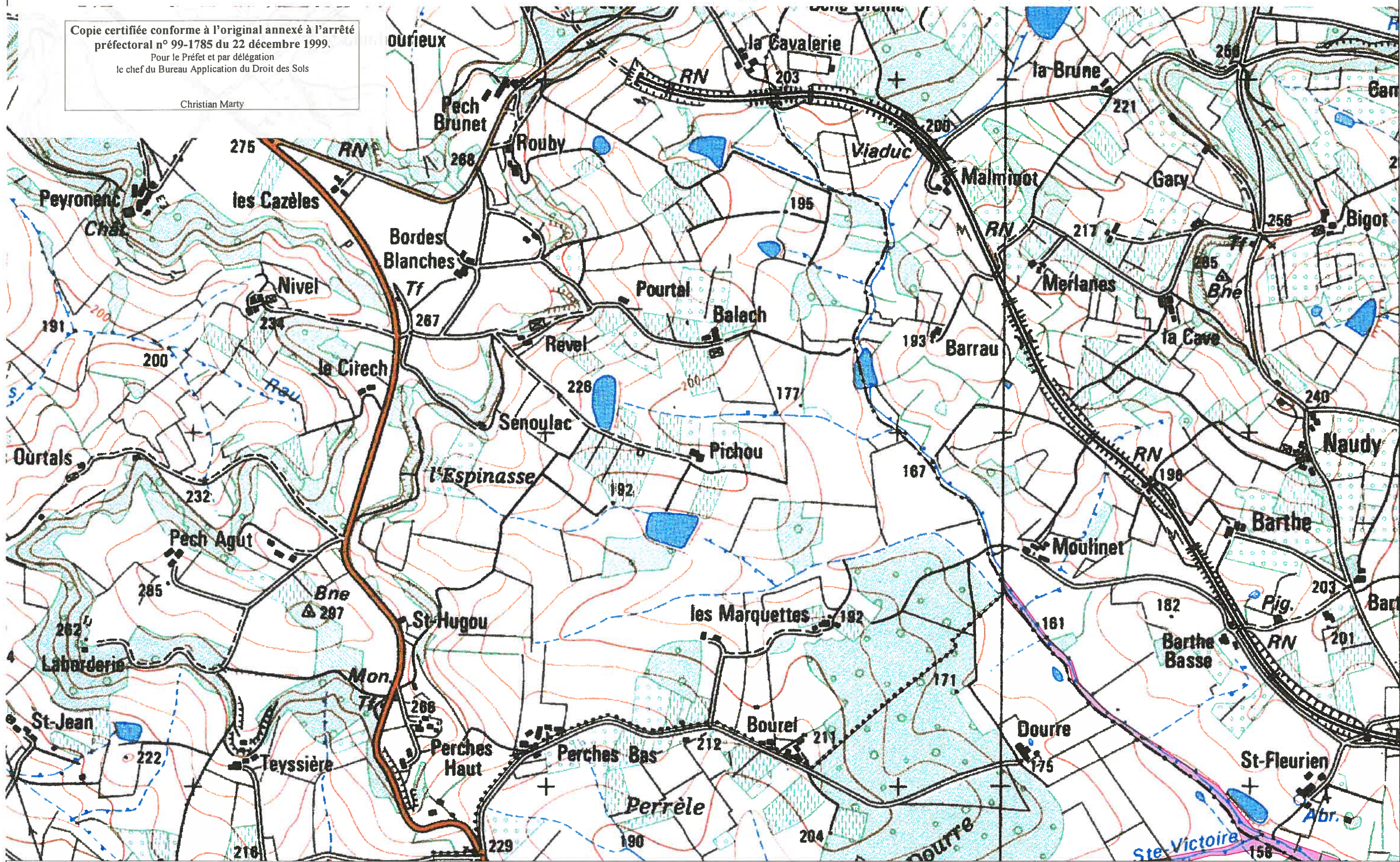

CARTE IGN SCAN 25 000-(C)IGN-PARIS-1996 Autorisation n°21-6001



**P-P-R INONDATION  
BASSIN DU TARN**

**CARTE DU ZONAGE**

 **ZONE ROUGE**

1	2
3	4
5	6 7
8	9
10	



ECHELLE 1/10 000

# MONTPEZAT DE QUERCY (8/10)

27-8

Copie certifiée conforme à l'original annexé à l'arrêté préfectoral n° 99-1785 du 22 décembre 1999.  
Pour le Préfet et par délégation  
le chef du Bureau Application du Droit des Sols  
Christian Marty

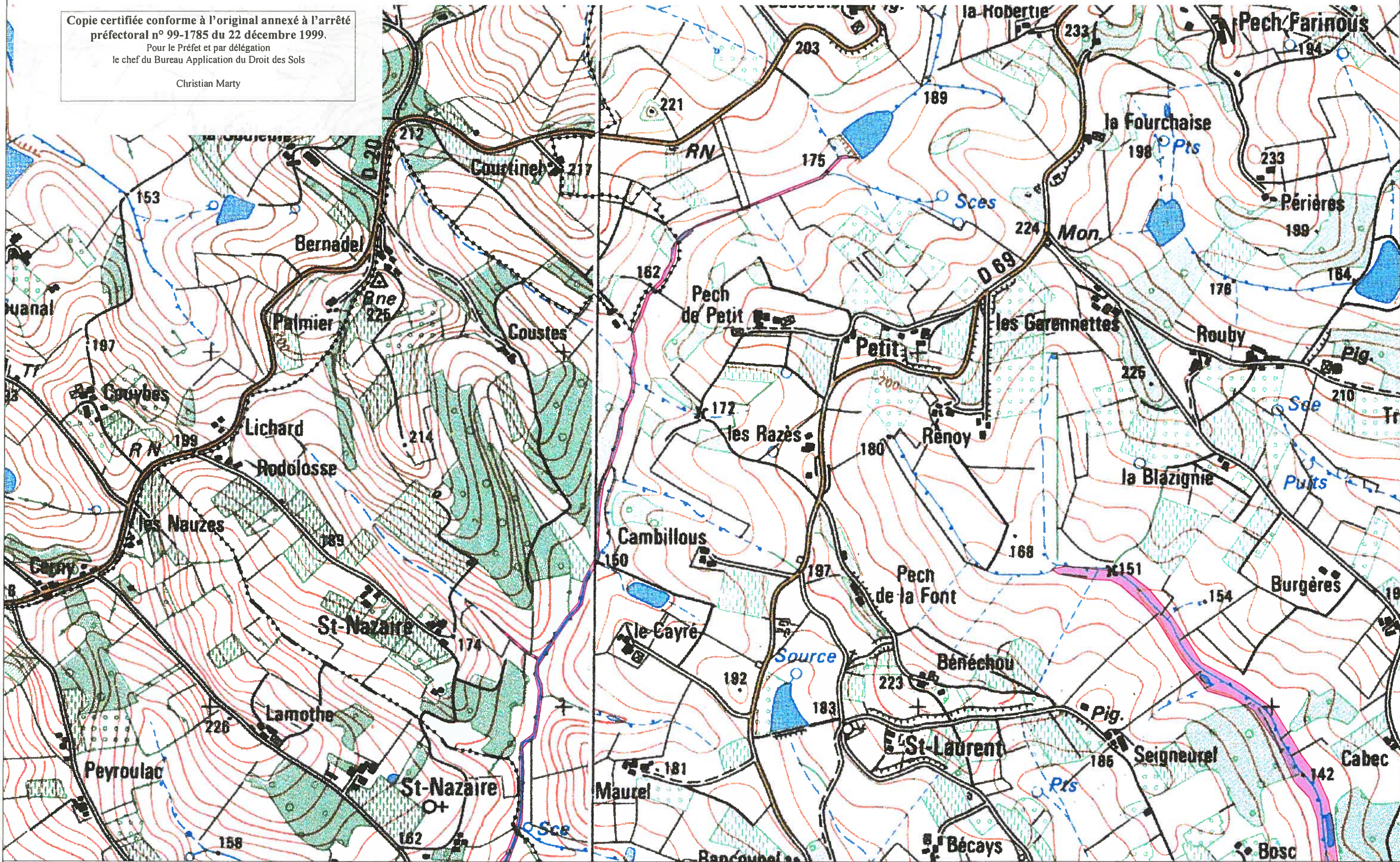

CARTE IGN SCAN 25 000-(C)IGN-PARIS-1996 Autorisation n°21-6001



**P-P-R INONDATION  
BASSIN DU TARN**

DDE 82/S.U.R.E

## CARTE DU ZONAGE

 ZONE ROUGE

1	2	
3	4	
5	6	7
8	9	
10		



ECHELLE 1/10 000



# MONTPEZAT DE QUERCY (9/10)

27-9

Copie certifiée conforme à l'original annexé à l'arrêté préfectoral n° 99-1785 du 22 décembre 1999.  
Pour le Préfet et par délégation  
le chef du Bureau Application du Droit des Sols

Christian Marty

CARTE IGN SCAN 25 000-(C)IGN-PARIS-1996 Autorisation n°21-6001

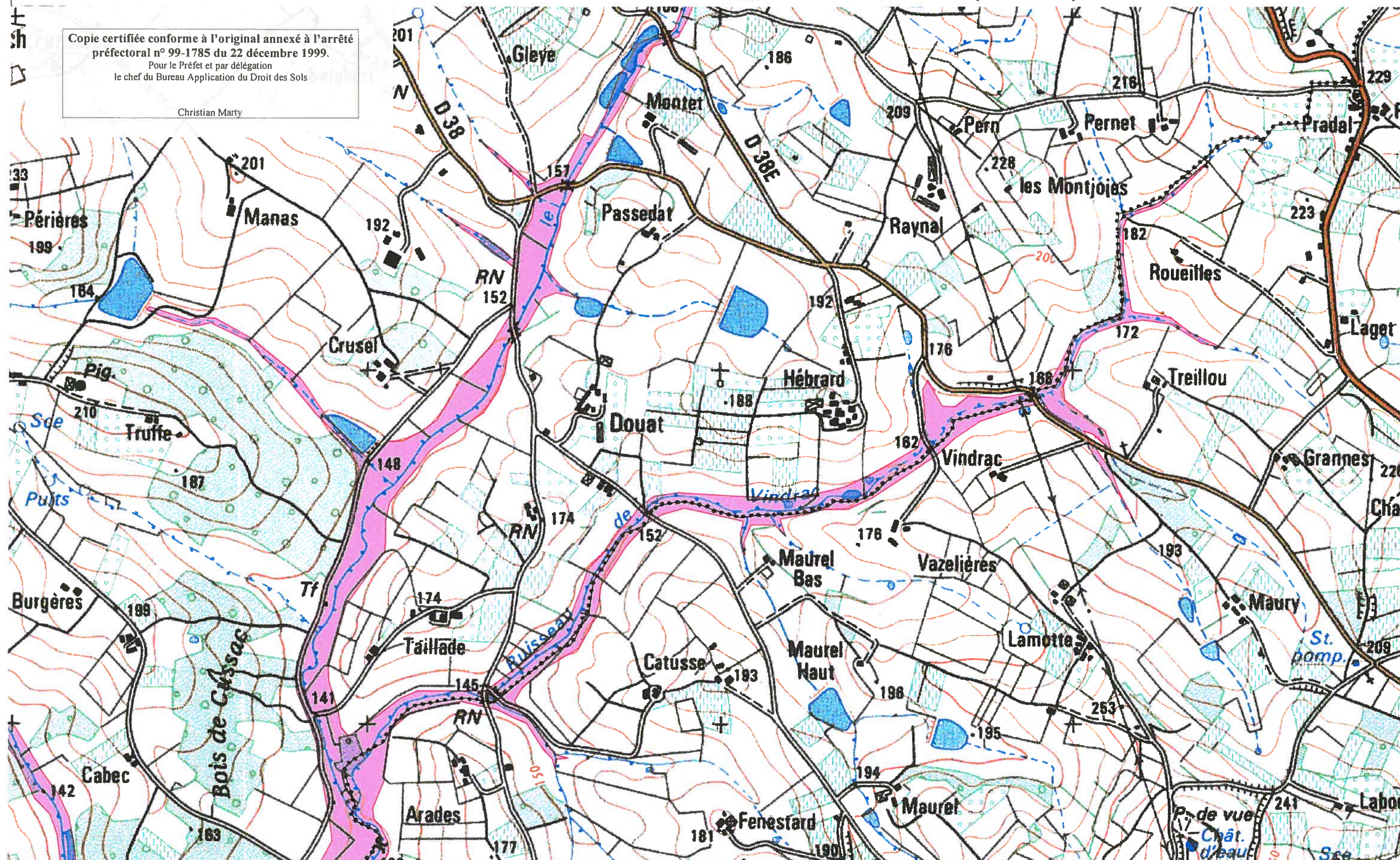

**P-P-R INONDATION  
BASSIN DU TARN**

DDE 82 / S.U.H.E

## CARTE DU ZONAGE



**ZONE ROUGE**

1	2	
3	4	
5	6	7
8	9	
10		



ECHELLE 1/10 000

