Liberté • Égalité • Fraternité
RÉPUBLIQUE FRANÇAISE

PREFET DU TARN-ET-GARONNE

COMMUNE DE
MONTJOI

PLAN DE PREVENTION DES RISQUES NATURELS PREVISIBLES
"Mouvements de terrain"

DOSSIER APPROUVE

CARTE DE ZONAGE REGLEMENTAIRE

Echelles : 1 / 10000 et 1 / 5000

Annexé à l'arrêté préfectoral
n° 82-2016-05-24-014
du 24 Mai 2016
Exécutoire le : 7 Juillet 2016

SERVICE INSTRUCTEUR
DIRECTION DEPARTEMENTALE DES TERRITOIRES
Service Connaissance et Risques
Bureau Prévention des Risques

REALISATION
INGENIERIE DES MOUVEMENTS DE SOLS ET DES RISQUES NATURELS (IMSRN)

Mars 2016

Niveau de contrainte

- Zone rouge : INCONSTRUCTIBLE *
- Zone bleue : CONSTRUCTIBLE SOUS CONDITIONS
- Zone blanche : CONSTRUCTIBLE SANS CONTRAINTE SPECIFIQUE **

* sauf exceptions (voir règlement)
** vis-à-vis des risques naturels définis par le PPR

Limite communale

N

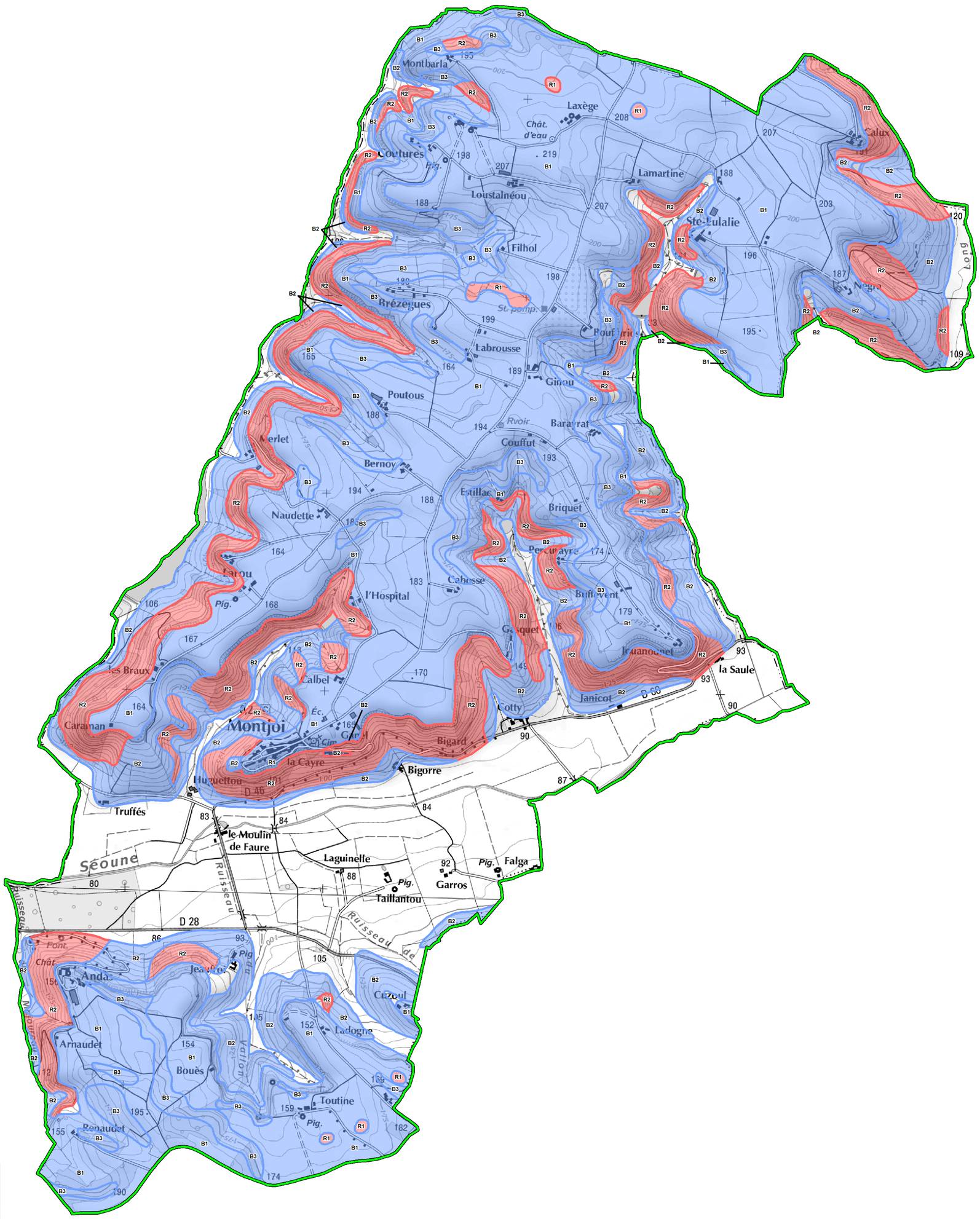

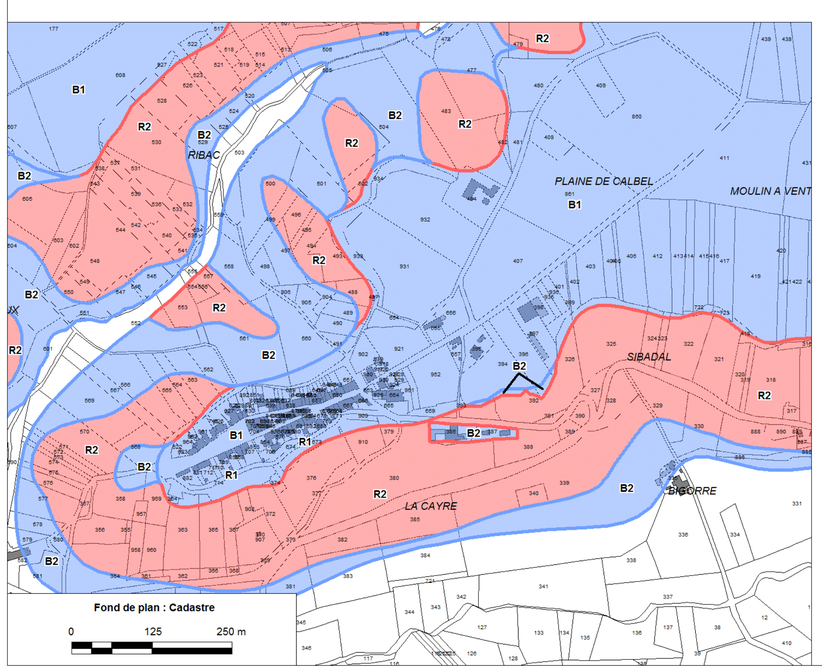

Fond de plan : Cadastre
0 125 250 m

Fond de plan : Scan25 © IGN - 2010
0 250 500 m